التعاون الألماني
DEUTSCHE ZUSAMMENARBEIT

Mis en œuvre par
giz Deutsche Gesellschaft für Internationale Zusammenarbeit (GIZ) GmbH

En coopération avec
DG ACTA Direction Générale de l'Aménagement et de la Conservations des Terres Agricoles

Ministère de l'Agriculture, des Ressources Hydrauliques et de la Pêche

كيفية حسن التصرف في التربة

لنتعرف على بعض
الممارسات المنصوح بها
للتصرف في التربة

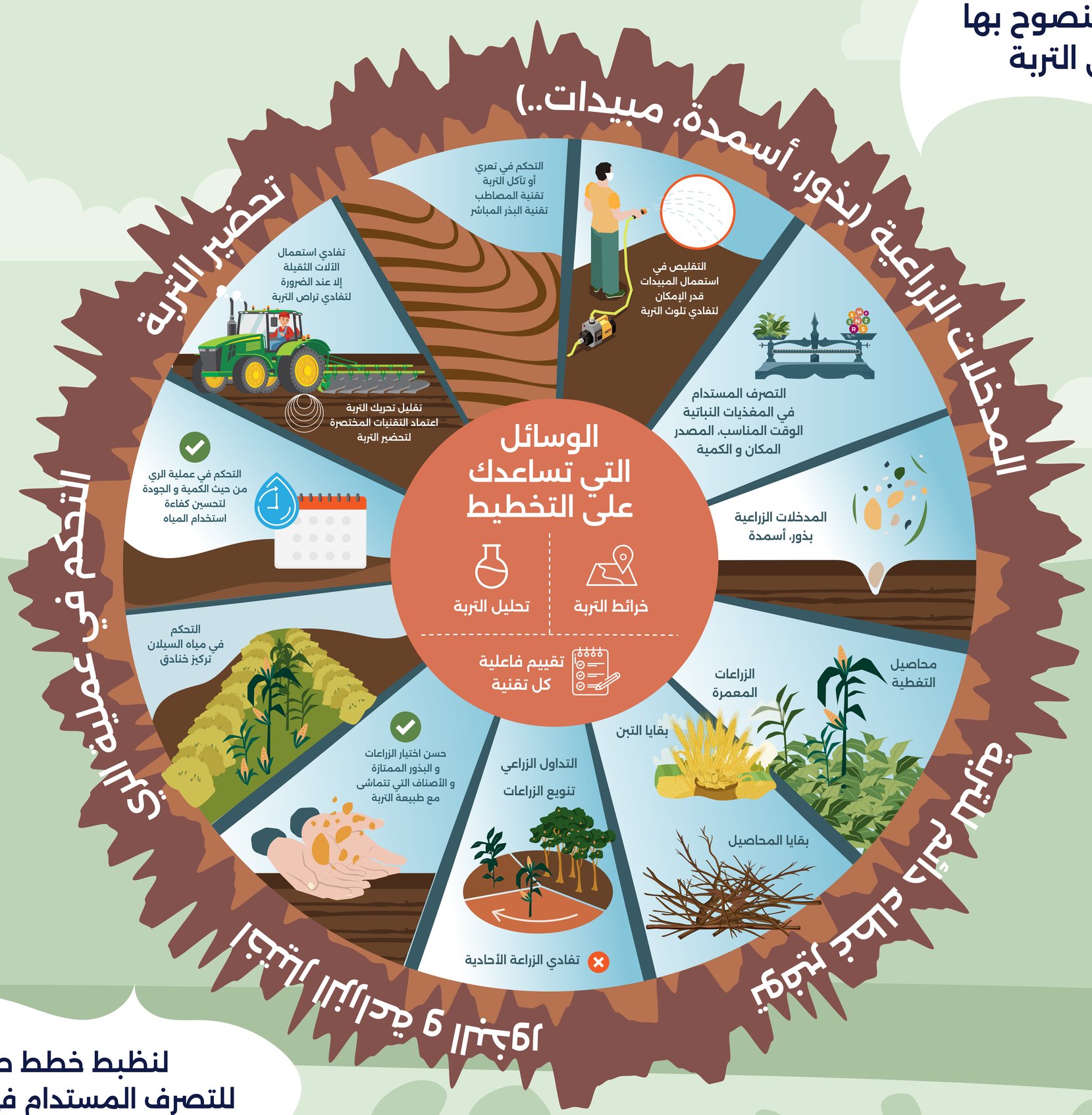

لنظبط خطط طويلة المدى
للتصرف المستدام في الحقول و التربة